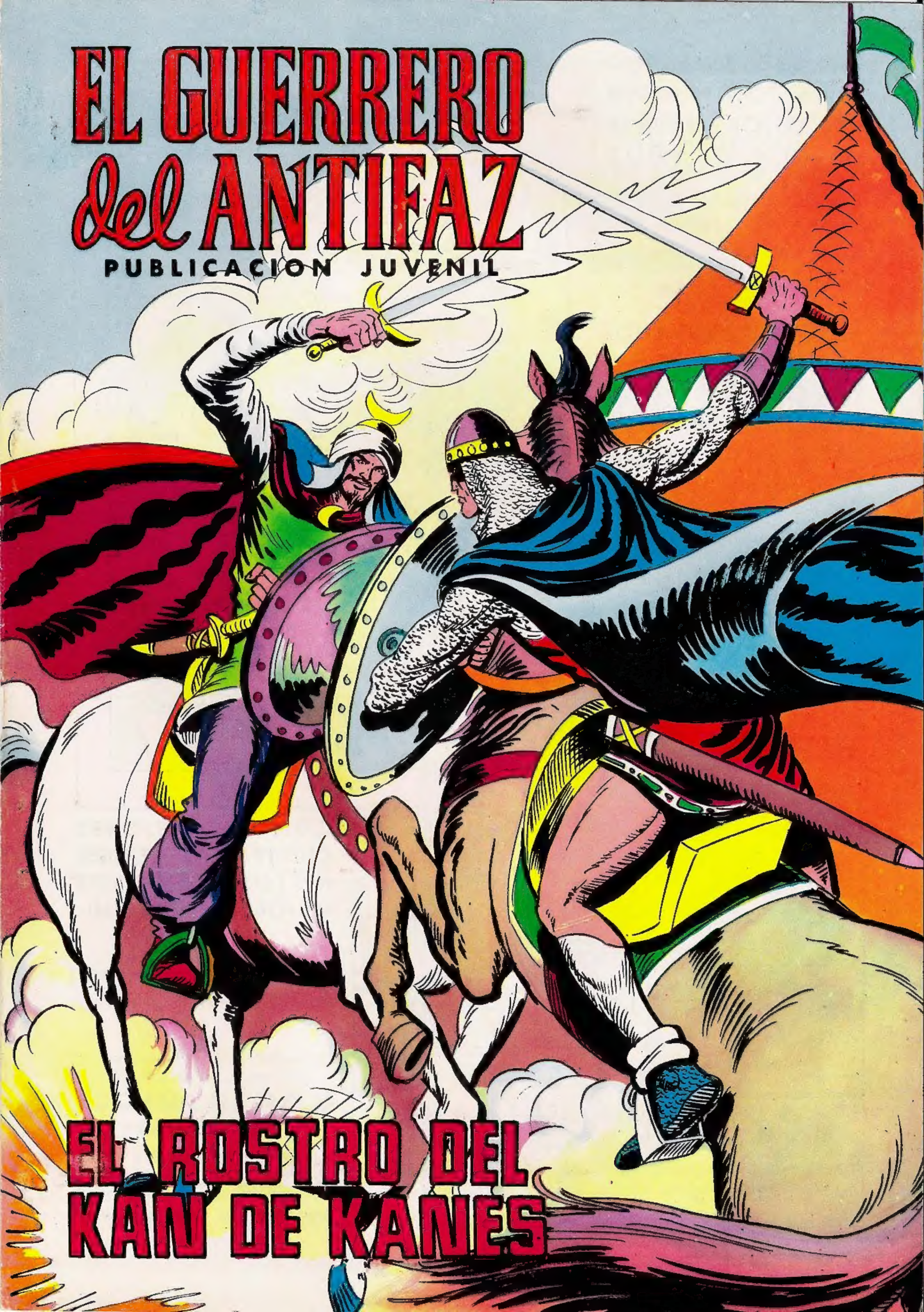
EL GUERRERO del ANTIFAZ
PUBLICACION JUVENIL
EL ROSTRO DEL KAN DE KANES

ESTE ES EL SEMANARIO JUVENIL QUE PREFIEREN TODOS LOS JOVENES DE 10 A 90 AÑOS

TAMBIEN USTED LO PREFERIRA CUANDO LO CONOZCA

VEINTE PAGINAS A TODO COLOR DE HISTORIETAS, CHISTES Y AMENIDADES PARA PASARLO ESTUPENDAMENTE

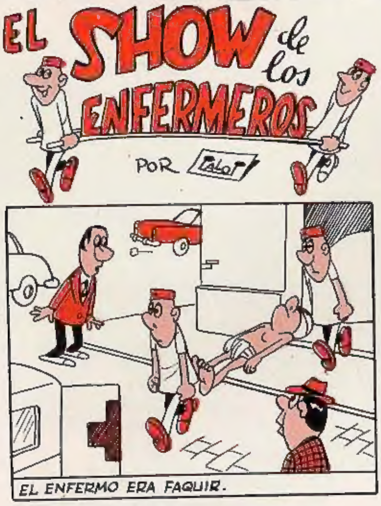

EL ENFERMO ERA FAQUIR.

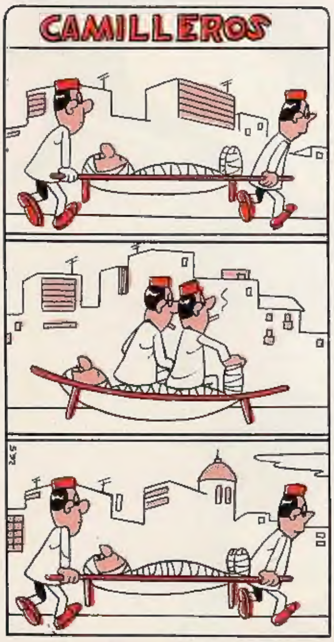

—COMO HOY ES EL DÍA DE SU SANTO, LE PONDRÉ UNA INYECCIÓN DE MEDIO LITRO.

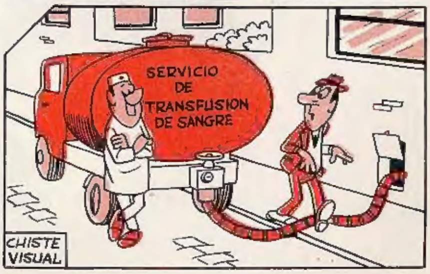

CHISTE VISUAL

CON LOS MEJORES CHISTES, LAS MEJORES HISTORIETAS Y LOS MEJORES ENTRETENIMIENTOS

PARA LOS MEJORES LECTORES

SI NO LO CONOCE CONOZCALO

De venta en todos los puestos de periódicos y revistas

PRINTED IN SPAIN IMPRESO EN ESPAÑA

EL GUERRERO del ANTIFAZ en
EL ROSTRO DEL KAN de KANES
TRAS HABER SIDO CAPTURADOS, FERNANDO, LA ESPOSA DEL HOSPODAR ALEJANDRO Y SU HIJA, SON LLEVADOS, EN CALIDAD DE ESCLAVOS A PRESENCIA DEL KAN DE KANES.
¿Y SI ALGUN DIA DEJARA DE SERLO?
ESE DIA NO PUEDE LLEGAR, ALÍ. ¡LA ESPADA LLAMEANTE TE ASEGURA TODAS LAS VICTORIAS!
¡ELLA ES PORTADORA DE TODO NUESTRO PODER!
LA HORDA DE ALI KAN, CONTINUA SU MARCHA, Y A LAS POCAS HORAS ENCUENTRAN AL EJERCITO DEL GENERAL GUARZIN EN RETIRADA.
¡GUARZIN! ¿QUE SIGNIFICA ESTO? ES LA PRIMERA VEZ QUE UNO DE MIS EJERCITOS SE RETIRA SIN OBTENER LA VICTORIA Y SIN ENTRAR EN BATALLA.
¡ES LA PRIMERA VEZ QUE UNO DE VUESTROS GENERALES CUMPLE LA PALABRA EMPEÑADA Y ABRE LOS OJOS A LA RAZON!
¡EXCUSA TORPE, NECIA, E INUTIL! ¡YA TE ADVERTI QUE AQUEL DE MIS GENERALES QUE RETROCEDIERA, LE COSTARIA LA CABEZA!
ME PAGAS CON LA MISMA MONEDA CON QUE YO PAGUE A OTROS.
¡CON LA MISMA FALSEDAD QUE TU PAGAS TE PAGARAN A TI!

EL GUERRERO DEL ANTIFAZ Y EL CAPITAN JOSKA, CAUSANTES DE LA RETIRADA DE LOS TARTAROS, REGRESAN AL CAMPAMENTO DEL HOSPODAR.
¿POR QUE SE RETIRAN LOS TARTAROS AHORA QUE TODO ESTABA DE SU PARTE?
POR UNA VEZ, EL GENERAL GUARZIN HA CUMPLIDO SU PALABRA.
¡GUARZIN! ¡ESE ASESINO DE MUJERES Y NIÑOS!...
¿NO LES HABEIS HECHO PAGAR LAS VIDAS DE MI ESPOSA Y DE MI HIJA?
ELLAS VIVEN, ALTEZA, Y MI ESCUDERO TAMBIEN.
¿QUÉ DECIS? ¿DONDE ESTAN? ¿AUN HAY ESPERANZA?
SIEMPRE HAY UNA ESPERANZA. LOS HAN ENVIADO COMO REGALO AL KAN DE KANES.
DADME LO QUE NECESITO E IRE A RESCATARLOS.
CONTAD CON TODO LO QUE NECESITEIS. ¿QUIEN OS HA DE ACOMPAÑAR?
PERO ANTES DE QUE EL GUERRERO HAYA TERMINADO SUS PREPARATIVOS...
¡SEÑOR! ¡SEÑOR!
¿QUE OCURRE?
¡EL HORIZONTE ESTA CUBIERTO POR HORDAS TARTARAS! ¡ES IMPOSIBLE CRUZAR ENTRE ELLAS!

¡SON LAS HORDAS DEL KAN DE KANES!
ALI KAN INSTALA SU PABELLON EN MEDIO DEL LLANO.
HASTA PRONTO, AMADA MIA. PONDRE A TUS PIES LA CABEZA DEL GUERRERO DEL ANTIFAZ
CUANDO ACABE ESTA BATALLA, UN NUEVO REINO SERÁ NUESTRO. ¡HABRA AUMENTADO MI PODER Y MI FAMA!
¡Y MI AMOR!
¡ADELANTE, HIJOS DE LA ESTEPA! ¡NO DEIS CUARTEL!
¡OH, PADRE MIO! ¿QUE SERA DE TI Y DE NOSOTRAS?
¡JA, JA! ¡ESCLAVAS, TRAGAD ESAS LAGRIMAS Y A TRABAJAR!
LA PRIMERA OLEADA DE BARBAROS ES RECHAZADA POR LOS VALIENTES DEFENSORES.
¡MIS LEALES, HA LLEGADO LA HORA DE CUBRIRNOS DE GLORIA!

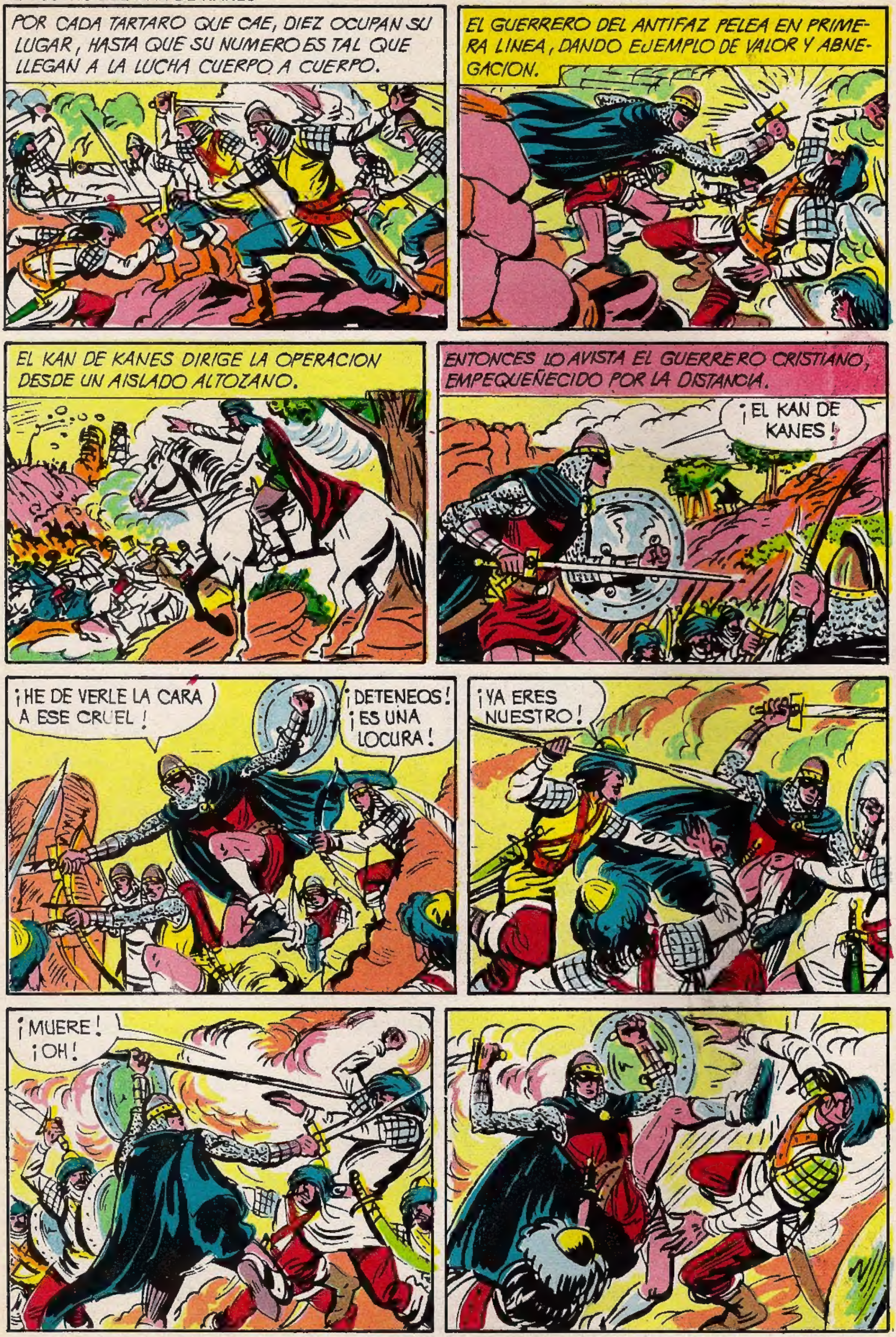
POR CADA TARTARO QUE CAE, DIEZ OCUPAN SU LUGAR, HASTA QUE SU NUMERO ES TAL QUE LLEGAN A LA LUCHA CUERPO A CUERPO.
EL GUERRERO DEL ANTIFAZ PELEA EN PRIMERA LINEA, DANDO EJEMPLO DE VALOR Y ABNEGACION.
EL KAN DE KANES DIRIGE LA OPERACION DESDE UN AISLADO ALTOZANO.
ENTONCES LO AVISTA EL GUERRERO CRISTIANO, EMPEQUEÑECIDO POR LA DISTANCIA.
¡EL KAN DE KANES!
¡HE DE VERLE LA CARA A ESE CRUEL!
¡DETENEOS! ¡ES UNA LOCURA!
¡YA ERES NUESTRO!
¡MUERE!
¡OH!

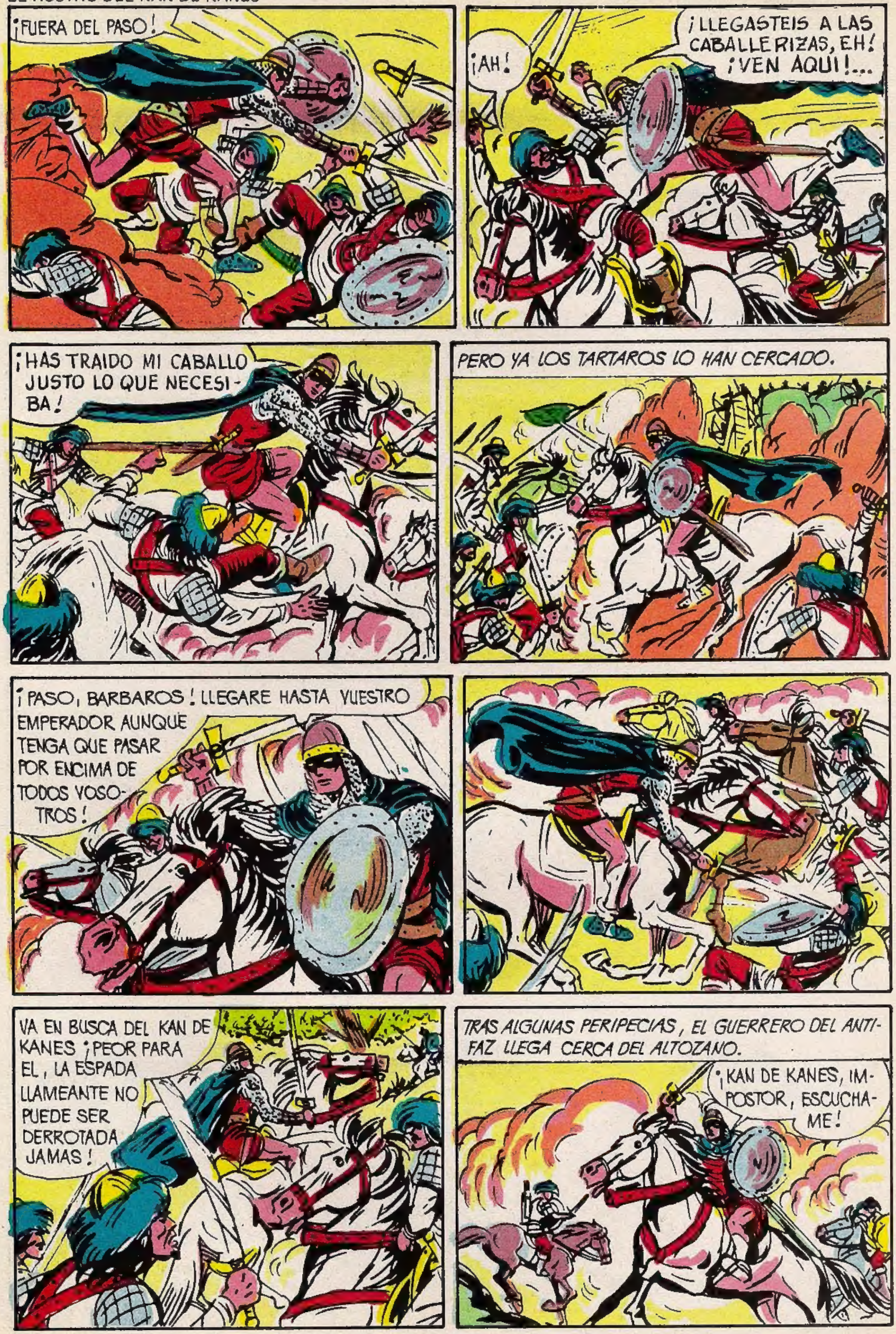
¡FUERA DEL PASO!
¡AH!
¡LLEGASTEIS A LAS CABALLERIZAS, EH! ¡VEN AQUI!...
¡HAS TRAIDO MI CABALLO JUSTO LO QUE NECESI-BA!
PERO YA LOS TARTAROS LO HAN CERCADO.
¡PASO, BARBAROS! LLEGARE HASTA VUESTRO EMPERADOR AUNQUE TENGA QUE PASAR POR ENCIMA DE TODOS VOSO-TROS!
VA EN BUSCA DEL KAN DE KANES ¡PEOR PARA EL, LA ESPADA LLAMEANTE NO PUEDE SER DERROTADA JAMAS!
TRAS ALGUNAS PERIPECIAS, EL GUERRERO DEL ANTIFAZ LLEGA CERCA DEL ALTOZANO.
¡KAN DE KANES, IMPOSTOR, ESCUCHAME!

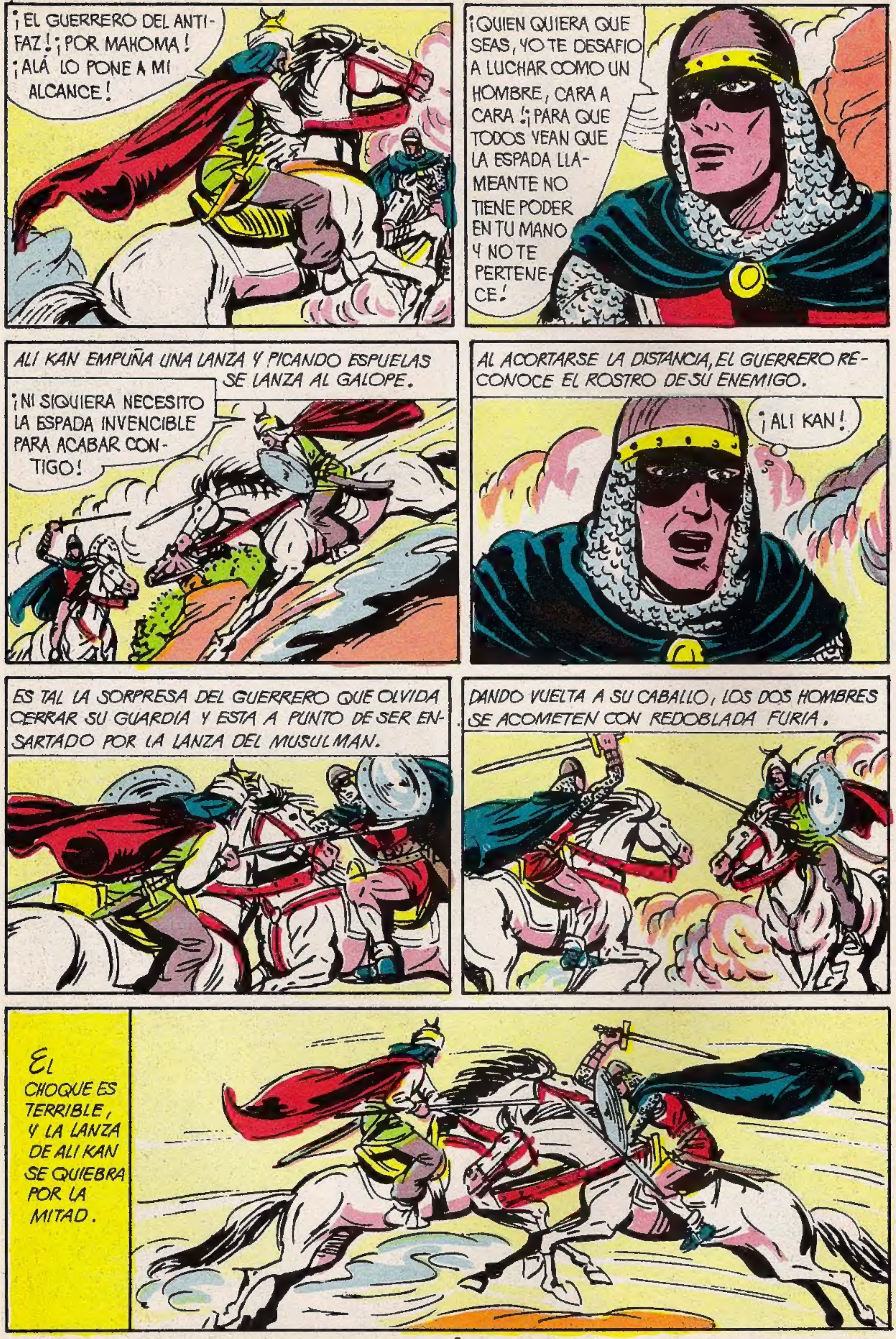
¡EL GUERRERO DEL ANTIFAZ! ¡POR MAHOMA! ¡ALÁ LO PONE A MI ALCANCE!
¡QUIEN QUIERA QUE SEAS, YO TE DESAFIO A LUCHAR COMO UN HOMBRE, CARA A CARA!¡ PARA QUE TODOS VEAN QUE LA ESPADA LLAMEANTE NO TIENE PODER EN TU MANO Y NO TE PERTENECE!
ALI KAN EMPUÑA UNA LANZA Y PICANDO ESPUELAS SE LANZA AL GALOPE.
¡NI SIQUIERA NECESITO LA ESPADA INVENCIBLE PARA ACABAR CONTIGO!
AL ACORTARSE LA DISTANCIA, EL GUERRERO RECONOCE EL ROSTRO DE SU ENEMIGO.
¡ALI KAN!
ES TAL LA SORPRESA DEL GUERRERO QUE OLVIDA CERRAR SU GUARDIA Y ESTA A PUNTO DE SER ENSARTADO POR LA LANZA DEL MUSULMAN.
DANDO VUELTA A SU CABALLO, LOS DOS HOMBRES SE ACOMETEN CON REDOBLADA FURIA.
EL CHOQUE ES TERRIBLE, Y LA LANZA DE ALI KAN SE QUIEBRA POR LA MITAD.

CERCA DE ALLÍ FERNANDO, CARGADO DE CADENAS HA VISTO A SU AMO.
¡CIELOS! ¡ES MI SEÑOR!
¡GANDUL! ¿QUE MIRAS AHI? ¡A TRABAJAR O TE SACARÉ LA PIEL A TIRAS!
¡FERNANDO!
¡SHIRA! ¿ERES TU? ¿CÓMO PERDISTE LA ESPADA LLAMEANTE Y VINISTE A PARAR AQUI?
LA REINA MALA ME DIO UN NARCOTICO Y ME LA ARREBATÓ. LOS POCOS LEALES QUE ME CONOCIAN FUERON PASADOS A CUCHILLO... ¡AUN NO SE POR QUE CRUELDAD ME DEJARON A MI LA VIDA!
¡AHORA, CUANDO TODOS LOS TARTAROS ESTAN PENDIENTES DE LA BATALLA, ES LA OCASION DE INTENTAR LA FUGA!
NO MERECE LA PENA, FERNANDO.
AUNQUE ESCAPEMOS, ¿DÓNDE VAMOS A REFUGIARNOS DE ALÍ KAN SI NO HAY PODER CAPAZ DE OPONERSELE?
¿VUELVES A TENER MIEDO SHIRA? ¿OLVIDAS QUE LA ESPADA LLAMEANTE ES TUYA? ¡PUES ADELANTE!
¡EH, ESCLAVO! ¿DÓNDE VAS POR AQUÍ? ¡FUERA, ESTE NO ES TU LUGAR!

¡AY! ¡TRAICION!
¡BUEN GOLPE, FERNANDO!
LOS DOS JOVENES PROCEDEN A CORTAR APRESURADAMENTE SUS REMACHES.
¡LOS GUARDIANES VIENEN HACIA AQUI, EN NUESTRA BUSCA!
¡AGUARDA! ¡ESPANTAREMOS LOS BUEYES!
¡CORRAMOS!
¡ALTEZAS! ¡GRACIAS AL CIELO QUE OS ENCONTRAMOS!
ALI KAN TIRA LOS RESTOS DE SU LANZA ROTA.

¡VAMOS, ALÍ, MALVADO! ¡TRAGATE TU SOBERBIA Y EMPUÑA LA ESPADA LLAMEANTE!
¡ELLA ME GARANTIZA LA VICTORIA!
¡PERO YA NO PRESUMES DE NO NECESITARLA!
Y ADEMAS, NO TE VA A SERVIR DE NADA.
DE UN FUERTE GOLPE, EL GUERRERO DEL ANTIFAZ HACE VOLAR LA FAMOSA ESPADA DE MANOS DE ALI KAN.
LOS CRISTIANOS Y HEROICOS MOLDAVOS VAN SUCUMBIENDO ANTE EL ATAQUE DE LOS FEROCES TARTAROS DEL KAN DE KANES, CINCUENTA VECES SUPERIORES EN NUMERO...
...MIENTRAS EL GUERRERO SE ENFRENTA A ALI KAN.
¡OH, POR ALÁ!

RECOGE LA ESPADA, ALI KAN. ¿NO ES INVENCIBLE? PERO EN TUS MANOS LADRONAS NO PUEDE TENER PODER ALGUNO.
ALÍ KAN RECOGE LA ESPADA LLAMEANTE, Y TORNA SOBRE EL GUERRERO CON DOBLE CÓLERA.
¡TE DARÉ FIN, MALDITO! ¡Y TAMBIÉN A TODOS TUS AMIGOS! ¡EL MUNDO ENTERO SE RENDIRÁ A MIS PIES!
¡YO TE CURARÉ DE TU LOCURA, LUNÁTICO!
ENTRE TANTO...
¡VENID CON NOSOTROS, SEÑORA!
¡NO HAY ESPERANZA PARA NADIE, PERO ES PREFERIBLE MORIR JUNTO A NUESTROS PADRES Y ESPOSOS QUE AQUÍ!
¡ALTO! ¿DÓNDE VAIS?
¡NOS HAN DESCUBIERTO!
¡PEOR PARA VOSOTROS!

¡CACHORROS DE CHACALES! ¡OH!
¡CORRAMOS!
SE APROXIMAN A DONDE EL GUERRERO DEL ANTIFAZ Y ALI KAN COMBATEN ENCARNIZADAMENTE.
MI SEÑOR TENIA UN PLAN PARA DESENMASCARAR AL FALSO KAN DE KANES SI TE ENCONTRÁBAMOS A TI, SHIRA. ¡POR MEDIO DE OTRA ESPADA CON FORMA DE LLAMAS...! ¡ESCUCHA Y SABRÁS!
PERO... NO, NO. ES IMPOSIBLE, FERNANDO. LA VERDADERA ESPADA LLAMEANTE LA TIENE ALÍ KAN, Y ELLA DARÁ SIEMPRE LA VICTORIA A SU POSEEDOR.
LA REINA MALA Y LOS CAPITANES TÁRTAROS SIGUEN CON ANGUSTIOSO INTERES LOS REVESES DEL DUELO.
ALGO LE PASA A ALI KAN O A LA ESPADA MAGICA. SI FALLA SE DESCUBRIRÁ LA SUPLANTACION Y TODOS SE VOLVERÁN CONTRA NOSOTROS.
SEÑORA, MI ARCO Y YO ESTAMOS A TU DISPOSICIÓN.
¡SI, GORKA! ¿POR QUE NO PUEDE VENIR UNA SAETA PERDIDA A DAR AL GUERRERO DEL ANTIFAZ?

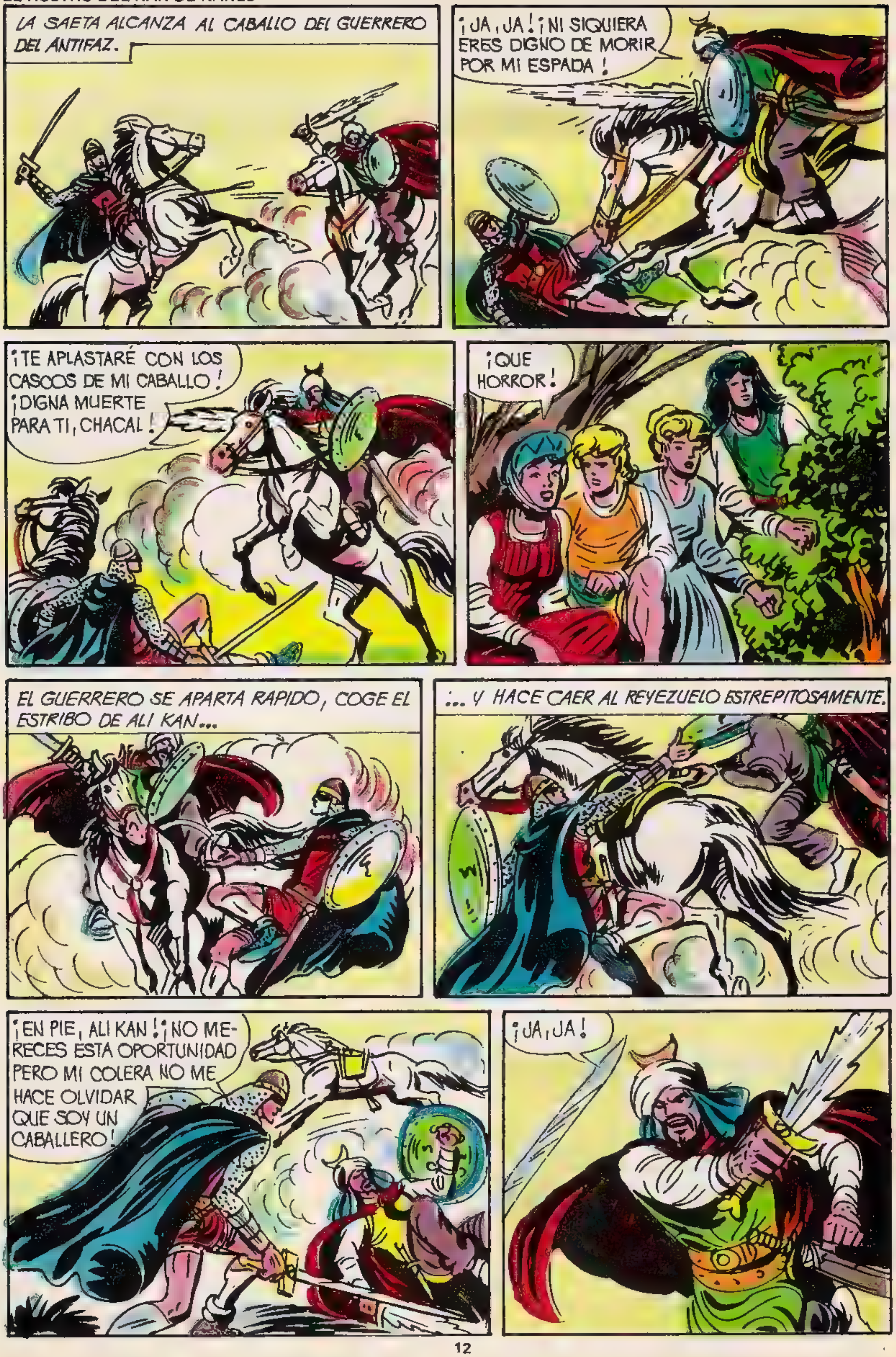
LA SAETA ALCANZA AL CABALLO DEL GUERRERO DEL ANTIFAZ.
¡JA, JA! ¡NI SIQUIERA ERES DIGNO DE MORIR POR MI ESPADA!
¡TE APLASTARÉ CON LOS CASCOS DE MI CABALLO! ¡DIGNA MUERTE PARA TI, CHACAL!
¡QUE HORROR!
EL GUERRERO SE APARTA RAPIDO, COGE EL ESTRIBO DE ALI KAN...
...Y HACE CAER AL REYEZUELO ESTREPITOSAMENTE.
¡EN PIE, ALI KAN! ¡NO MERECES ESTA OPORTUNIDAD PERO MI COLERA NO ME HACE OLVIDAR QUE SOY UN CABALLERO!
¡JA, JA!

¡SHIRA! MI SEÑOR TRAIA EN EL CABALLO LA ESPADA DE QUE TE HE HABLADO...¿TE ATREVES? ¡UN REINO TE ESPERA!
¡TENGO MIEDO!
AL CHOCAR LAS ESPADAS...
...SE QUIEBRA LA DEL GUERRERO CRISTIANO.
¡JA, JA, JA! ¡ESTAS A MI MERCED! ¡Y YO NO DOY OPORTUNIDADES A MIS ENEMIGOS...!
¡DETENTE, ALI KAN! ¡LADRON IMPOSTOR! ¡OIDME TODOS, HIJOS DE LA ESTEPA!
¿QUIEN SE ATREVE?...
ES SHIRA, INESPERADAMENTE, LLENO DE VALOR.
¡YO SOY EL UNICO DESCENDIENTE DEL PRESTE JUAN! ¡EL VERDADERO DUEÑO DE LA VERDADERA ESPADA LLAMEANTE!
¡ESA ESPADA, LA QUE ROBÓ LA REINA MALA PARA TI, NO ES LA VERDADERA! ¡Y VOY A PROBARLO LUCHANDO CONTIGO Y DANDOTE TU MERECIDO!
¿ESTAS LOCO, CRIATURA?
¡ES UNA LOCURA! ¡ES MAS DE LO QUE ESPERABAMOS DE EL...!
¡FERNANDO! ¿DE DONDE SALIS

¡VOY A ACABAR CONTIGO ANTES DE QUE VUELVAS A ABRIR LA BOCA, INSENSATO!
ES TAL LA CÓLERA Y EL DESPECHO DE ALI KAN QUE TROPIEZA EN MITAD DE SU ACOMETIDA Y CAE.
LA ESPADA LLAMEANTE SE LE ESCAPA DE LAS MANOS Y CAE A LOS PIES DE SHIRA.
¡VED LO QUE HAGO CON LA ESPADA DE LOS FALSARIOS!
¿QUEREIS MAS PRUEBAS DE QUE SOY EL KAN DE KANES?
PASADO EL PRIMER MOMENTO DE ESTUPOR, LOS JEFES ACLAMAN AL JOVEN.
¡KAN DE KANES! ¡KAN DE KANES!
¡TODO ESTÁ PERDIDO! ¡HEMOS DE HUIR!

¡DETENTE, TRAIDORA! ¡HA LLEGADO VUESTRA HORA!
ALI KAN TAMBIEN TRATA DE HUIR, PERO LOS TARTAROS, QUE HASTA UN INSTANTE ANTES HAN SIDO SUS SIERVOS, SE LO IMPIDEN.
¡ALÁ OS FULMINE, CHACALES!
ENCADENADLOS UNO A OTRO Y QUE NADIE LOS FAVOREZCA, BAJO PENA DE LA VIDA ¡ESOS PRESOS PERTENECEN AL GUERRERO DEL ANTIFAZ!
GRACIAS, SHIRA. PERO...¿ RECUERDAS LO QUE ME PROMETISTE?
TODO TE LO DEBO A TI. LOS CRISTIANOS SOIS MIS AMIGOS.
TOCAD RETIRADA.
LOS CUERNOS DE GUERRA DE LOS TARTAROS LANZAN SUS RONCAS NOTAS AL VIENTO.
LA ORDEN LLEGA HASTA LAS COLINAS CUANDO LOS TARTAROS HAN ROTO POR VARIAS PARTES LA RESISTENCIA DE LOS MOLDAVOS Y SE ENTREGAN A LA DEVASTACION A QUE ALÍ KAN LOS TIENE ACOSTUMBRADOS.

¡SE RETIRAN! ¡AHORA QUE NO NOS QUEDAN NI FUERZAS PARA SOSTENER NUESTRAS ESPADAS!
SOIS LIBRES Y SALVOS. EN NOMBRE DE MI PUEBLO OS PIDO DISCULPAS POR EL DAÑO QUE OS HA INFLINGIDO EL USURPADOR ALÍ KAN.
¿QUE BURLA ES ESTA?
¡NO ES NINGUNA BURLA, PADRE Y SEÑOR!
¡LAURA! ¡MARGARITA!
¡DIOS MIO! ¡ES INCREIBLE! ¡YO YA OS CREIA PERDIDAS PARA SIEMPRE!
TODO SE LO DEBEMOS AL GUERRERO DEL ANTIFAZ Y A SHIRA, PERO PRINCIPALMENTE...
¡A FERNANDO!
¡VUESTRO HONOR ESTA A SALVO Y VUESTRO HEROISMO SERA RECORDADO POR SIEMPRE! MIS TROPAS OS RENDIRAN HONORES.
UNA PARTE DE LAS HORDAS TARTARAS DESFILAN ANTE LAS COLINAS, Y LUEGO, TODOS SE ALEJAN.
¡ADIOS, GUERRERO DEL ANTIFAZ! TE DEBO MAS QUE LA VIDA Y MAS QUE UN REINO. TE DEBO ... ¡MI VALOR Y MI HONOR!
SHIRA, AHORA YA SABES QUE LA ESPADA NO TENIA NINGÚN PODER SOBRENATURAL.
LO ADIVINÉ A TIEMPO. POR ESO LA QUEBRÉ ANTE TODOS. SU ÚNICA VIRTUD ERA LA DE INFUNDIR VALOR Y APLOMO AL QUE CREIA EN SUS DOTES ¡MAS VOSOTROS ME HABEIS ENSEÑADO A TENERLOS POR MI MISMO

CONTINUARA

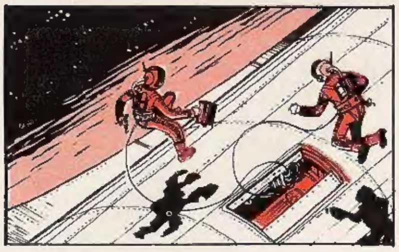

VUELVEN LAS MAS FAMOSAS NOVELAS DE CIENCIA FICCION

LAS QUE NOS ANTICIPARON CON BASE CIENTIFICA LOS PROGRESOS DEL HOMBRE POR LA CONQUISTA DE LOS MUNDOS DEL ESPACIO

CON SU FABULOSO PERSONAJE

MIGUEL ANGEL AZNAR

CREADO POR EL EXTRAORDINARIO NOVELISTA

GEORGE H. WHITE

PARA DELEITAR NUEVAMENTE A LOS LECTORES AMANTES DE LAS AVENTURAS DE ANTICIPACION

De venta en todos los puestos de periódicos y revistas

La famosa colección de cuadernos de

ROBERTO ALCAZAR Y PEDRIN

Publican, semanalmente, interesantes y originales aventuras completas

Si os gustan los episodios policiacos no dejéis de adquirirlos

MAS DE VEINTE AÑOS GOZANDO DE LA PREFERENCIA DEL PUBLICO GARANTIZAN SU GRAN CALIDAD

CUANDO TERMINE LA JORNADA DE ESTUDIO O TRABAJO

CUANDO DESEE EVADIRSE DE LOS PROBLEMAS DE LOS NEGOCIOS

SI LLUEVE, HACE CALOR O FRIO

PARA QUE LE ACOMPAÑE SIEMPRE EN SUS VIAJES EN EL BUS, EL TREN O EL AVION

LE RECOMENDAMOS

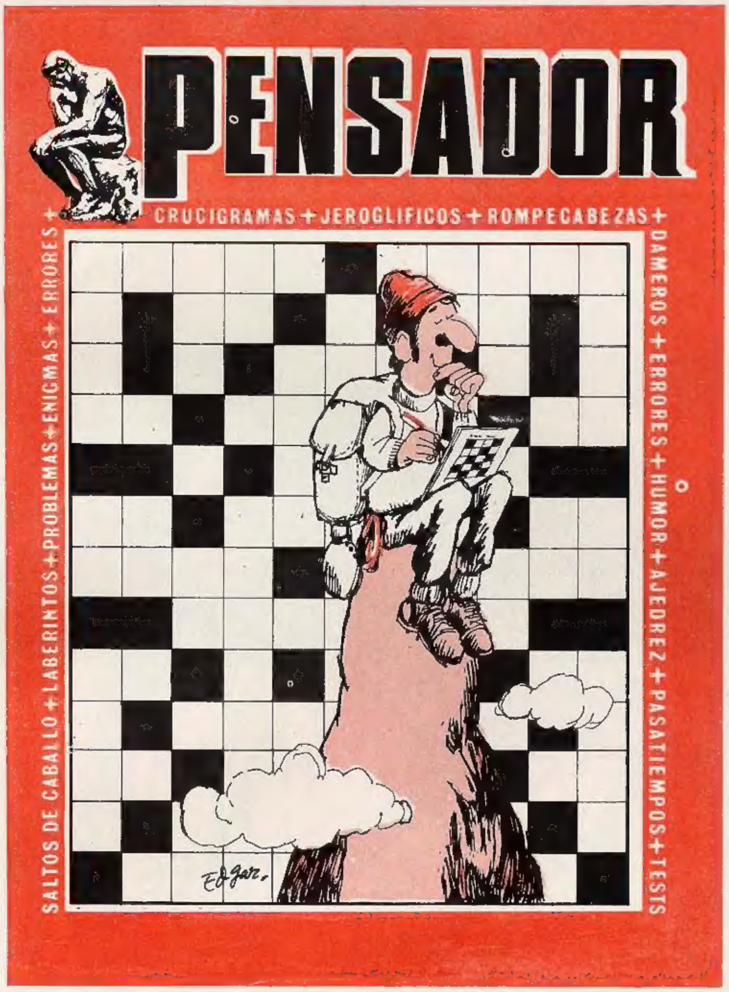

EL CUADERNO MENSUAL DE PASATIEMPOS, CRUCIGRAMAS, JEROGLIFICOS, ENIGMAS, CHARADAS, CRIPTOGRAMAS Y AMENIDADES

DESDE AHORA

PUEDE ACOMPAÑARLE SIEMPRE DONDE ESTE Y DONDE VAYA

Adquiriéndolo en cualquier puesto de venta de periódicos y revistas

EL GUERRERO DEL ANTIFAZ. Publicación juvenil · Edival, S. A. · Valencia · Director: F. Puerto Vañó. · Redacción y Administración: Calixto III, 25 · Talleres: Calixto III, 26 · ©Edival, S. A. · 1976 Depósito Legal: V. 361.—1973 31—I—1976

LA COLECCION DE AVENTURAS DE MAYOR EXITO EN ESPAÑA

LA QUE HA DESPERTADO EL MAXIMO INTERES DE LOS COLECCIONISTAS DE CUADERNOS DE AVENTURAS

ES SIN DUDA

PURK, EL HOMBRE DE PIEDRA

POR EL INTERES APASIONANTE DE SU ARGUMENTO Y LA GRAN BELLEZA DE SUS ILUSTRACIONES

SE PUBLICA EN INTERESANTES EPISODIOS IMPRESOS A TODO COLOR

Que pueden adquirirse en todos los puestos de venta de periódicos y revistas

Núm. 191

15 PTAS.